FŐNIX – ME

MISKOLCI EGYETEM
UNIVERSITY OF MISKOLC

MEGÚJULÓ EGYETEM – FELSŐOKTATÁSI INTÉZMÉNYI FEJLESZTÉSEK A FELSŐOKTATÁS MINŐSÉGÉNEK ÉS HOZZÁFÉRHETŐSÉGÉNEK EGYÜTTES JAVÍTÁSA ÉRDEKÉBEN

EFOP-3.4.3-16-2016-00015

A művészet (irodalom), mint az ember boldogság-keresésének replikája

Dr. Osváth Andrea

2020 március 26.

SZÉCHENYI 2020

MAGYARORSZÁG KORMÁNYA

Európai Unió
Európai Szociális Alap

BEFEKTETÉS A JÖVŐBE

KETTŐS CÉL

- egy modern kori boldogság fogalom leképezése az irodalomra
- a biblioterápia, mint a boldogság (újra) megtalálásának egy lehetséges módszere

A BOLDOGSÁG FOGALMA

- A szeretethez hasonlóan **a legszubjektívebb érzelmi élmény**

Morris (2005): elégedettség és boldogság különbsége!

- **Elégedettség**: az az állapot, amikor az élet nagy általánosságban jó
- **Boldogság**: az élet hirtelen jobb lesz

Seligman (2008): a boldogság összefoglaló fogalom

- A **múlt**ra (elégedettség, derű, büszkeség), a **jelen**re (élvezet, kiteljesedés) és a **jövő**re (önbizalom, hit, magabiztosság, remény) egyaránt vonatkozik.

BOLDOGSÁG-KERESÉS

Múlt: A lét értelmét kereső emberiség-drámák

Jelen: A boldogság kék madara

Jövő: Képesek vagyunk-e remény nélkül élni?

A MÚLT: AZ EMBERI LÉT ÉRTELMÉT KERESŐ MŰVEK

- Faust – legenda
  - Középkori legenda
  - Marlowe
  - Goethe
  - Thomas Mann
- Csongor és Tünde

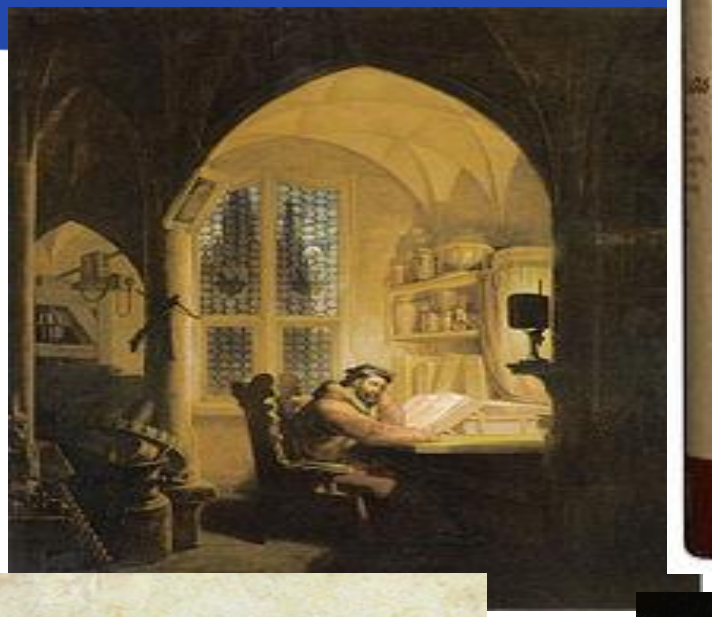

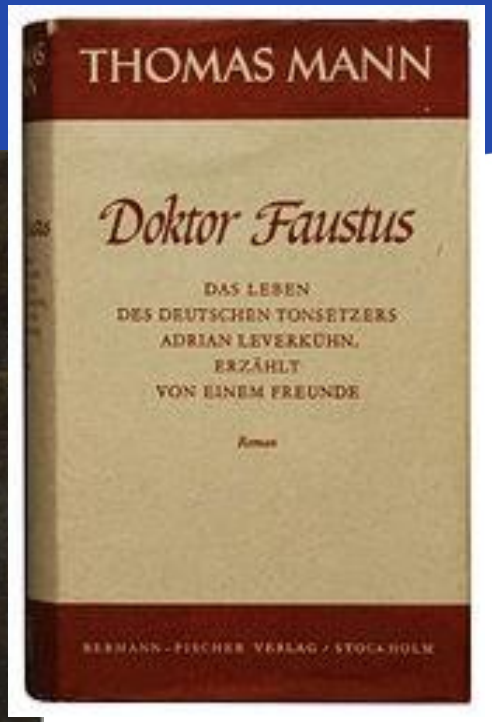

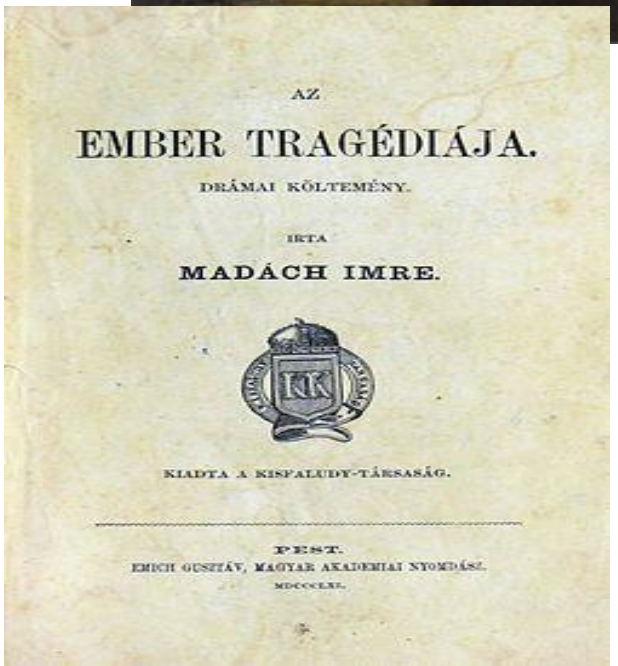

A JELEN: A KÉK MADÁR KERESÉSE – AZ ÉN KITELJESEDÉSE

Novalis : Heinrich von Ofterdingen

Maeterlink: A kék madár

O. Wilde: A boldog herceg

Puskin: Anyegin

E.T.A. Hoffmann: Az aranyvirágcserép

Szerb Antal: Utas és holdvilág

„ha az ember él, még mindig történhet valami".

H. Hesse: Narcis és Goldmund

A JÖVŐ: KÉPESEK VAGYUNK-E REMÉNY NÉLKÜL ÉLNI?

- Csehov: Három nővér
- Maeterlink: Vakok
- Beckett: Godot-ra várva

BIBLIOTERÁPIA

Novalis: „A költészet az egyetlen tökéletesen valóságos. Minden költészet áttöri a valóságos állapotot, hogy megújítson minket és életérzésünket frissen tartsa.”

„Nincs igazság és nincs emberiség. Csak igazságok vannak és emberek.”

(Szerb Antal: A Pendragon-legenda)

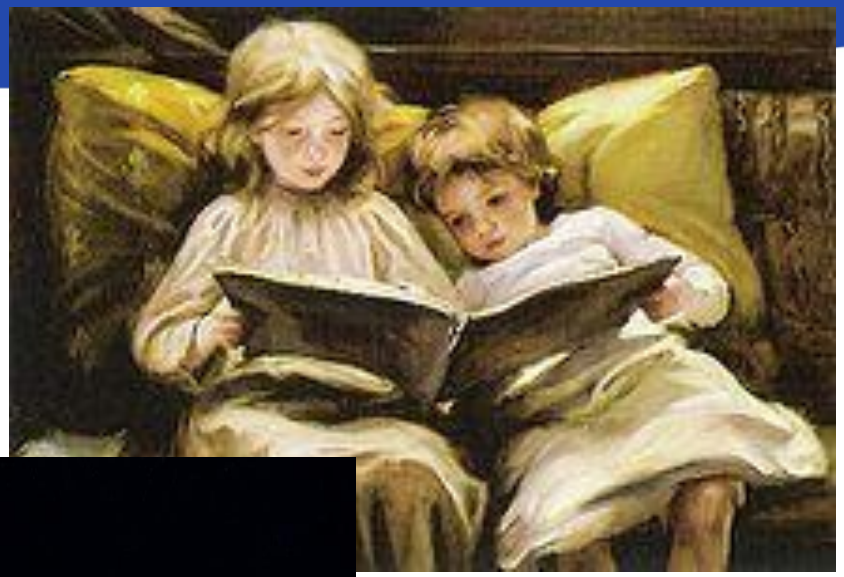

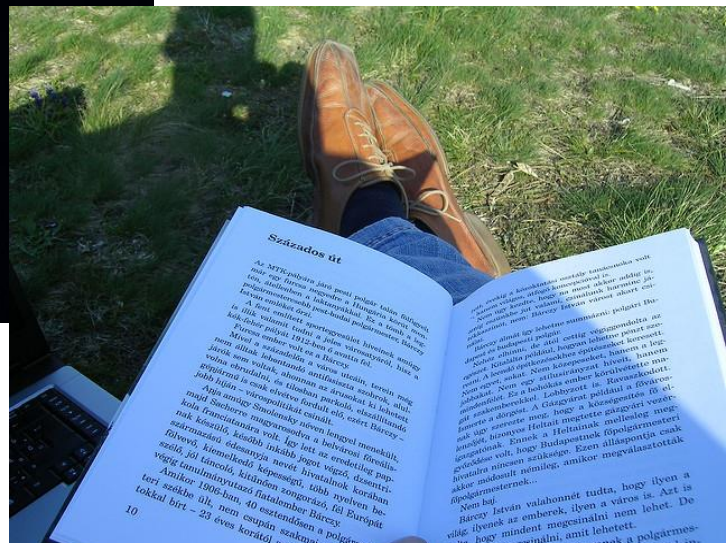

„A jó, a szép és az igaz csak ellentétének viszonyában élhető át és érthető meg igazán.”

(C.G. Jung)

MISKOLCI EGYETEM
UNIVERSITY OF MISKOLC

KÖSZÖNÖM, HOGY VELEM TARTOTTAK!

SZÉCHENYI 2020

MAGYARORSZÁG KORMÁNYA

Európai Unió
Európai Szociális Alap

BEFEKTETÉS A JÖVŐBE